



CONSELHO DELIBERATIVO

FUNDO DE PREVIDÊNCIA MUNICIPAL

RIO AZUL - PR

Ata nº 01/2023, de 16-02-2023

Aos dezesseis dias do mês de fevereiro do ano de dois mil e vinte e três, às 14h00min horas, no Plenário da Câmara Municipal de Rio Azul-Pr., na Rua Getúlio Vargas, 250, centro, pela primeira vez reuniram-se os membros do Conselho Deliberativo do Fundo de Previdência nomeados para o período de janeiro de 2023 a dezembro de 2026 através do Decreto nº 220/2022, de 22 de dezembro de 2022, na forma da Lei nº 1021/2020, de 30-07-2020, alterada pela Lei nº 1122/2022, de 19-12-2022: Osvaldo Christo Junior, Luciano Sobczak, José Augusto Gueltes, Ana Estela Ofsiany, Jesse Loch Santos e Nívea Maria Buhler. Também presente o senhor Igor Popovicz, Diretor Presidente do Fundo Municipal de Previdência Social. Iniciados os trabalhos, após o senhor Igor Popovicz tecer alguns comentários a respeito do Fundo municipal de Previdência, em especial falando sobre a alteração feita à Lei nº 1021/2020, de 30-07-2020, através da edição da Lei nº 1122/2022, de 19-12-2022, através da qual ficaram criados os Conselhos Fiscal e Deliberativo do Fundo de Previdência, de imediato passou-se à escolha do Presidente do Conselho Deliberativo, atendendo o disposto no art. 28-A, § 2º, da Lei nº 1021/2020, de 30-07-2020, sendo eleito por aclamação o senhor José Augusto Gueltes. O senhor Luciano Sobczak foi escolhido para ocupar o cargo de Secretário do mesmo Conselho. Foi destacada aos presentes a nomeação ocorrida dos membros do Comitê de Investimentos para o período de janeiro de 2023 a dezembro de 2026, feita através da Portaria nº 242/2022 de 22 de dezembro de 2022. Em seguida o senhor Igor Popovicz fez a apresentação do total das movimentações do FPMRA no ano de 2022:

FUNDO DE PREVIDÊNCIA DE RIO AZUL ANO 2022		
CONTRIBUIÇÕES SERVIDORES	SERVIDORES	
SERVIDORES PREFEITURA	2.331.681,54	
SERVIDORES CÂMARA	107.544,05	
APOSENTADOS/PENSIONISTAS	17.558,32	
TOTAL	2.456.783,91	
CONTRIBUIÇÕES	PATRONAL	APORTE
PREFEITURA	2.332.545,30	1.704.617,76
CÂMARA	107.544,05	78.492,85
TOTAL	2.440.089,35	1.783.110,61
TOTAL GERAL CONTRIBUIÇÕES		6.679.983,87



CONSELHO DELIBERATIVO

FUNDO DE PREVIDÊNCIA MUNICIPAL

RIO AZUL – PR

DESPESAS ORÇAMENTÁRIAS	Nº DE BENEFÍCIOS	TOTAL
INATIVOS	154	5.255.249,64
PENSIONISTAS	35	952.894,30
TOTAL	189	6.208.143,94

RECEBIMENTO DE COMPENSAÇÃO PREVIDENCIÁRIA DO INSS	102.818,73
PAGAMENTO DE COMPENSAÇÃO PREVIDENCIÁRIA AO INSS	-4.242,54
TOTAL ACERTO DE CONTAS NO MÊS	98.576,19

APLICAÇÕES BANCO DO BRASIL ANO 2022

FUNDOS BANCO DO BRASIL	TOTAL APLICADO EM 12/2022	RENDIMENTOS ANUAL
07.442.078/0001-05 - IMA B TP	2.634.922,85	151.332,10
15.486.093/0001-83 - BB TP IPCA FI	3.993.013,76	287.216,53
19-303.793/0001-46 - BB Previd TP IPCA I	0,00	148.295,34
19.303.795/0001-35 - BB TP IPCA III FI	304.647,26	83.818,69
11.328.882/0001-35 - IRF - M1	3.928.704,03	412.568,08
13.322.205/0001-35 - RF IDKA 2	12.152.422,25	1.036.181,89
13.077.415/0001-05 - RF FLUXO	862.694,17	89.290,12
35.292.588/0001-89 - BB PREV RF RET TOTAL	1.878.533,34	159.843,40
10.418.335/0001-88 - AÇÕES GOVERNANÇA	260.578,56	6.171,07
TOTAL BANCO DO BRASIL	26.015.516,22	2.374.717,22

APLICAÇÕES CAIXA ECONÔMICA FEDERAL ANO 2022

FUNDOS CAIXA ECONÔMICA FEDERAL	TOTAL APLICADO EM 12/2022	RENDIMENTOS ANUAL
11.061.217/0001-28 - CAIXA FI BRASIL IMA GERAL - 10.133-9	2.428.709,27	205.175,25
10.577.503/0001-88 - IMA 5+ TP RF LP - 44.011-7	23.596,12	699,97
11.061.217/0001-28 - IMA GERAL TIT PUB R	10.058.665,50	866.181,02
10.740.658/0001-93 - IMA B TIT PUBLI RF L	6.380.543,46	372.207,75
10.646.895/0001-90 - FI NOVO BRASIL IMA B R FIXA LP	682.558,96	43.561,65
10.577.503/0001-88 - IMA B 5+ TP RF LP	1.646.695,99	48.848,00
11.060.594/0001-42 - AÇÕES PETROBRAS PRÉ-SAL	671.366,24	208.280,18
03.914.971/0001-56 - AÇÕES PETROBRAS	1.372.444,90	427.126,55
04.885.820/0001-69 - AÇÕES VALE DO RIO DOCE	468.386,36	18.802,99
10.740.670/0001-06 - CAIXA FI BRASIL IRF-M1 TP RF	8.343.434,11	876.520,12
14.386.926/0001-71 - CAIXA FI BRASIL IDKA IPCA 2A	13.313.660,13	1.095.509,78
POUPANÇA	0,00	8.224,17
TOTAL CAIXA ECONÔMICA FEDERAL	45.290.061,04	4.133.531,45



CONSELHO DELIBERATIVO

FUNDO DE PREVIDÊNCIA MUNICIPAL

RIO AZUL - PR

TOTAL ARRECADADO CONTRIBUIÇÕES	6.782.802,60
TOTAL ARRECADADO APLICAÇÕES	6.508.248,67
TOTAL DE DESPESAS NO ANO	-6.212.386,48
TOTAL LIQUIDO DO ANO	7.078.664,79
TOTAL BANCO DO BRASIL EM 12/2022	26.015.516,22
TOTAL CAIXA ECONÔMICA FEDERAL EM 12/2022	45.290.061,04
TOTAL APLICADO EM 12/2022	71.305.577,26

Rendimentos com as Aplicações em 2022

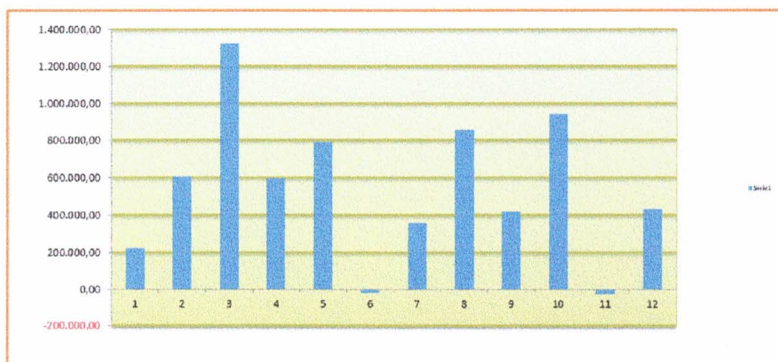

JAN	FEV	MAR	ABR	MAI	JUN	JUL
223.803,75	606.063,07	1.324.270,59	598.227,42	791.157,95	-21.061,44	359.892,37
AGO	SET	OUT	NOV	DEZ	TOTAL	
855.381,32	420.862,16	944.615,98	-27.740,12	432.775,62	6.508.248,67	

SALDO APLICADO 2022	R\$ 64.901.689,20
Meta (INPC + 4,87%)	R 7.010.940,07
TOTAL ESPERADO	R\$ 71.912.629,27
MONTANTE ATUAL	R\$ 71.305.577,26
Restante a atingir	R\$ 607.052,01

Meta Esperada (INPC + 4,87%)	10,80%
Índice Alcançado	9,94%
Faltou	0,86%



CONSELHO DELIBERATIVO FUNDO DE PREVIDÊNCIA MUNICIPAL RIO AZUL - PR

INPC

MÊS	ÍNDICE AC. ANO 2022
JANEIRO/2022	0,6700%
FEVEREIRO/2022	1,6767%
MARÇO/2022	3,4154%
ABRIL/2022	4,4909%
MAIO/2022	4,9611%
JUNHO/2022	5,6119%
JULHO/2022	4,9782%
AGOSTO/2022	4,6528%
SETEMBRO/2022	4,3179%
OUTUBRO/2022	4,8082%
NOVEMBRO/2022	5,2064%
DEZEMBRO/2022	5,9324%

HISTÓRICO INPC

MÊS	ÍNDICE AC. 12 MESES	INPC+META ATUARIAL
JANEIRO/2022	10,5996%	15,4696%
FEVEREIRO/2022	10,7971%	15,6671%
MARÇO/2022	11,7308%	16,6008%
ABRIL/2022	12,4655%	17,3355%
MAIO/2022	11,8973%	16,7673%
JUNHO/2022	11,9196%	16,7896%
JULHO/2022	10,1248%	14,9948%
AGOSTO/2022	8,8258%	13,6958%
SETEMBRO/2022	7,1919%	12,0612%
OUTUBRO/2022	6,4601%	11,3301%
NOVEMBRO/2022	5,9744%	10,8444%
DEZEMBRO/2022	5,9324%	10,8024%

BREVE HISTÓRICO DE RENDIMENTOS E RECURSOS APLICADOS DE 2013 A 2021

ANO	TOTAL APLICADO EM DEZEMBRO	RENDIMENTOS ANUAIS
2015	R\$ 35.369.384,26	R\$ 3.400.666,54
2016	R\$ 42.055.082,39	R\$ 6.019.491,95
2017	R\$ 48.021.552,40	R\$ 5.966.470,01
2018	R\$ 52.989.274,71	R\$ 4.508.404,76
2019	R\$ 59.646.268,85	R\$ 6.268.906,41
2020	R\$ 63.261.962,06	R\$ 3.630.765,87
2021	R\$ 64.901.689,20	R\$ 1.598.083,38
2022	R\$ 71.305.577,26	R\$ 6.508.248,67

NOVA DIRETORIA

VALOR EM FEVEREIRO 2015	R\$ 32.232.808,62
VALOR ATUAL APLICADO	R\$ 71.305.577,26
VALOR ACUMULADO ATÉ 12/2022	R\$ 39.072.768,64

BENEFÍCIOS CONCEDIDOS EM 2022

NOME DO SERVIDOR	TIPO DE APOSENTADORIA	DATA APOSENTADORIA	NUMERO DO ATO
JONES FRONCZAK	Artigo 61, § 2º, I da Lei nº 1021/2020 - Voluntária por Idade e Tempo de Contribuição	03/01/2022	DECRETO Nº 001/2022
MARIA JOSÉ DE LIMA SOARES	Artigo 40, § 5º da CF, c/c Artigo 41, incisos I, II, III, IV e § único, da Lei nº 1021/2020 de 30 de julho de 2020	02/06/2022	DECRETO Nº 122/2022
DAMIANO GAPINSKI	Artigo 60, § 6º, I da Lei nº 1021/2020 - Voluntária por Idade e Tempo de Contribuição	04/07/2022	DECRETO Nº 145/2022
LIDIA PISSAIA	Artigo 61, § 2º, I da Lei nº 1021/2020 - Voluntária por Idade e Tempo de Contribuição	02/08/2022	DECRETO Nº 165/2022
ROZELI LURDES ROIKO	Artigo 61, § 2º, I da Lei nº 1021/2020 - Voluntária por Idade e Tempo de Contribuição	12/09/2022	DECRETO Nº 176/2022



CONSELHO DELIBERATIVO

FUNDO DE PREVIDÊNCIA MUNICIPAL

RIO AZUL - PR

BENEFÍCIOS ENCERRADOS EM 2022

NOME DO SERVIDOR	TIPO DE BENEFÍCIO	MOTIVO	DATA DO ENCERRAMENTO	NUMERO DO ATO
MATHIAS DE FREITAS	APOSENTADORIA	FALECIMENTO	15/02/2022	DECRETO Nº 44/2022
CELIA GURESKI	APOSENTADORIA	FALECIMENTO	01/07/2022	DECRETO Nº 142/2022
ROZELY MOYSA CIUS	APOSENTADORIA	FALECIMENTO	01/10/2022	DECRETO Nº 186/2022
ROZELY MOYSA CIUS	PENSÃO POR MORTE	FALECIMENTO	01/10/2022	DECRETO Nº 187/2022

Também foram apresentadas as planilhas referentes aos meses de dezembro/2022 e janeiro/2023:

FUNDO DE PREVIDÊNCIA DE RIO AZUL - MÊS DEZEMBRO/2022					
CONTRIBUIÇÕES SERVIDORES		SERVIDORES		13º SERVIDORES	
SERVIDORES PREFEITURA		182.885,75		178.294,98	
SERVIDORES CÂMARA		8.309,62		8.309,62	
APOSENTADOS/PENSIONISTAS		1.350,64		1.350,64	
TOTAL		192.546,01		187.955,24	
CONTRIBUIÇÕES PATRONAIS		PATRONAL	APORTE	13º PATRONAL	13º APORTE
PREFEITURA		182.885,67	135.857,93	179.159,66	133.090,03
CÂMARA		8.309,62	6.172,87	8.309,62	6.172,87
TOTAL		191.195,29	142.030,80	187.469,28	139.262,90
TOTAL GERAL CONTRIBUIÇÕES				1.040.459,52	
DESPESAS ORÇAMENTÁRIAS			Nº DE BENEFÍCIOS	TOTAL	13º
INATIVOS			154	-406.981,48	-202.522,79
PENSIONISTAS			35	-70.738,28	-35.369,07
TOTAL			189	-477.719,76	-237.891,86
RECEBIMENTO DE COMPENSAÇÃO PREVIDENCIÁRIA DO INSS				13.202,40	
PAGAMENTO DE COMPENSAÇÃO PREVIDENCIÁRIA AO INSS				-4.086,47	
TOTAL ACERTO DE CONTAS NO MÊS				9.115,93	
APLICAÇÕES BANCO DO BRASIL		% JUROS MÊS	RENDIMENTOS	VALOR REAL MÊS	
07.442.078/0001-05 - IMA B TP		-0,2180%	-5.759,31	2.634.922,85	
15.486.093/0001-83 - BB TP IPCA FI		0,9549%	37.771,26	3.993.013,76	
19.303.795/0001-35 - BB TP IPCA III FI		1,3131%	3.948,57	304.647,26	
11.328.882/0001-35 - IRF - M1		1,1570%	44.938,26	3.928.704,03	
13.322.205/0001-35 - RF IDKA 2		1,2186%	146.308,56	12.152.422,25	
13.077.415/0001-05 - RF FLUXO		1,0336%	8.672,52	862.694,17	
35.292.588/0001-89 - BB PREV RF RET TOTAL		0,7674%	14.307,61	1.878.533,34	
10.418.335/0001-88 - AÇÕES GOVERNANÇA		-2,6227%	-7.018,37	260.578,56	
TOTAL BANCO DO BRASIL			243.169,10	26.015.516,22	
APLICAÇÕES CAIXA ECONÔMICA FEDERAL		% JUROS MÊS	RENDIMENTOS	VALOR REAL MÊS	
11.061.217/0001-28 - CAIXA FI BRASIL IMA GERAL - 10.133-9		0,7752%	18.705,98	2.428.709,27	
10.577.503/0001-88 - IMA 5+ TP RF LP - 44.011-7		-1,2329%	-294,54	23.596,12	
11.061.217/0001-28 - IMA GERAL TIT PUB R - 44.010-9		0,7752%	77.378,99	10.058.665,50	
10.740.658/0001-93 - IMA B TIT PUBLI RF L - 44.010-9		-0,2369%	-15.148,36	6.380.543,46	
10.646.895/0001-90 - FI NOVO BRASIL IMA B R FIXA LP - 44.010-9		-0,2634%	-1.802,68	682.558,96	
10.577.503/0001-88 - IMA B 5+ TP RF LP - 44.010-9		-1,2329%	-20.555,13	1.646.695,99	
11.060.594/0001-42 - AÇÕES PETROBRAS PRÉ-SAL - 44.010-9		-6,6323%	-47.690,11	671.366,24	
03.914.971/0001-56 - AÇÕES PETROBRAS - 44.010-9		-6,4526%	-94.666,78	1.372.444,90	
04.885.820/0001-69 - AÇÕES VALE DO RIO DOCE - 44.010-9		3,8550%	17.385,88	468.386,36	
10.740.670/0001-06 - CAIXA FI BRASIL IRF-M1 TP RF - 44.010-9		1,1546%	95.231,65	8.343.434,11	
14.386.926/0001-71 - CAIXA FI BRASIL IDKA IPCA 2A - 44.010-9		1,2339%	161.061,62	13.213.660,13	
TOTAL CAIXA ECONÔMICA FEDERAL			189.606,52	45.290.061,04	
RENDIMENTOS DAS APLICAÇÕES				TOTAL	
CONTA 44.010-9 (CAIXA ECONÔMICA)				171.195,08	
CONTA 44.011-7 (CAIXA ECONÔMICA)				-294,54	
CONTA 10.133-9 (CAIXA ECONÔMICA)				18.705,98	
CONTA 10.000-5 (BANCO DO BRASIL)				243.169,10	
TOTAL				432.775,62	



CONSELHO DELIBERATIVO

FUNDO DE PREVIDÊNCIA MUNICIPAL

RIO AZUL - PR

TOTAL ARRECADADO CONTRIBUIÇÕES	1.053.661,92
TOTAL ARRECADADO APLICAÇÕES	432.775,62
TOTAL DE DESPESAS NO MÊS	-719.698,09
TOTAL LIQUIDO DO MÊS	766.739,45
TOTAL BANCO DO BRASIL	26.015.516,22
TOTAL CAIXA ECONÔMICA FEDERAL	45.290.061,04
TOTAL APLICADO NO MÊS	71.305.577,26

FUNDO DE PREVIDÊNCIA DE RIO AZUL MÊS JANEIRO/2023					
CONTRIBUIÇÕES SERVIDORES		SERVIDORES	13º SERVIDORES		
SERVIDORES PREFEITURA		197.729,56			
SERVIDORES CÂMARA		8.802,40			
APOSENTADOS/PENSIONISTAS		1.430,74			
TOTAL		207.962,70			
CONTRIBUIÇÕES PATRONAIS		PATRONAL	APORTE	13º PATRONAL	13º APORTE
PREFEITURA		197.729,56	158.183,65		
CÂMARA		8.802,40	7.041,92		
TOTAL		206.531,96	165.225,57		
TOTAL GERAL CONTRIBUIÇÕES					579.720,23
DESPESAS ORÇAMENTÁRIAS		Nº DE BENEFÍCIOS	TOTAL	13º	
INATIVOS		154	-431.623,05		
PENSIONISTAS		35	-75.114,35		
TOTAL		189	-506.737,40		
RECEBIMENTO DE COMPENSAÇÃO PREVIDENCIÁRIA DO INSS		7.526,99			
PAGAMENTO DE COMPENSAÇÃO PREVIDENCIÁRIA AO INSS		-225,57			
TOTAL ACERTO DE CONTAS NO MÊS		7.301,42			
APLICAÇÕES BANCO DO BRASIL		% JUROS MÊS	RENDIMENTOS	VALOR REAL MÊS	
07.442.078/0001-05 - IMA B TP		-0,0105%	- 276,96	2.634.645,89	
15.486.093/0001-83 - BB TP IPCA FI		1,5007%	59.924,42	4.052.938,18	
19.303.795/0001-35 - BB TP IPCA III FI		1,3828%	4.212,67	308.859,93	
11.328.882/0001-35 - IRF - M1		1,0569%	41.525,21	3.970.229,24	
13.322.205/0001-35 - RF IDKA 2		1,4362%	174.536,55	12.326.958,80	
13.077.415/0001-05 - RF FLUXO		1,0342%	13.152,16	1.223.909,24	
35.292.588/0001-89 - BB PREV RF RET TOTAL		0,6476%	12.166,42	1.890.699,76	
10.418.335/0001-88 - AÇÕES GOVERNANÇA		3,6204%	9.434,13	270.012,69	
TOTAL BANCO DO BRASIL			314.674,60	26.678.253,73	
APLICAÇÕES CAIXA ECONÔMICA FEDERAL		% JUROS MÊS	RENDIMENTOS	VALOR REAL MÊS	
11.061.217/0001-28 - CAIXA FI BRASIL IMA GERAL - 10.133-9		0,6887%	16.727,64	2.453.085,57	
10.577.503/0001-88 - IMA 5+ TP RF LP - 44.011-7		-1,2772%	-301,37	23.294,75	
11.061.217/0001-28 - IMA GERAL TIT PUB R - 44.010-9		0,6787%	69.274,94	10.127.940,44	
10.740.658/0001-93 - IMA B TIT PUBLI RF L - 44.010-9		-0,0329%	-2.096,09	6.378.447,37	
10.646.895/0001-90 - FI NOVO BRASIL IMA B R FIXA LP - 44.010-9		-0,0907%	- 619,05	681.939,91	
10.577.503/0001-88 - IMA B 5+ TP RF LP - 44.010-9		-1,2772%	-21.031,15	1.625.664,84	
11.060.594/0001-42 - AÇÕES PETROBRAS PRÉ-SAL - 44.010-9		6,1141%	41.047,68	712.413,92	
03.914.971/0001-56 - AÇÕES PETROBRAS - 44.010-9		4,7510%	65.204,64	1.437.649,54	
04.885.820/0001-69 - AÇÕES VALE DO RIO DOCE - 44.010-9		6,1114%	28.624,93	497.011,29	
10.740.670/0001-06 - CAIXA FI BRASIL IRF-M1 TP RF - 44.010-9		1,1212%	93.548,26	8.436.982,37	
14.386.926/0001-71 - CAIXA FI BRASIL IDKA IPCA 2A - 44.010-9		1,4089%	186.163,21	13.399.823,34	
TOTAL CAIXA ECONÔMICA FEDERAL			476.543,64	45.774.253,34	
RENDIMENTOS DAS APLICAÇÕES		TOTAL			
CONTA 44.010-9 (CAIXA ECONÔMICA)		460.117,37			
CONTA 44.011-7 (CAIXA ECONÔMICA)		-301,37			
CONTA 10.133-9 (CAIXA ECONÔMICA)		16.727,64			
CONTA 10.000-5 (BANCO DO BRASIL)		314.674,60			
TOTAL		791.218,24			
TOTAL ARRECADADO CONTRIBUIÇÕES		587.247,22			



CONSELHO DELIBERATIVO

FUNDO DE PREVIDÊNCIA MUNICIPAL

RIO AZUL - PR

TOTAL ARRECADADO APLICAÇÕES	791.218,24
TOTAL DE DESPESAS NO MÊS	-506.962,97
TOTAL LIQUIDO DO MÊS	871.502,49

TOTAL BANCO DO BRASIL	26.678.253,73
TOTAL CAIXA ECONÔMICA FEDERAL	45.774.253,34
TOTAL APLICADO NO MÊS	72.452.507,07

Finalizada a apresentação, que foi feita de forma explicativa, quadro a quadro, a fim de garantir que todos compreendessem os dados repassados, o senhor Igor Popovicz informou ainda: a aplicação de R\$ 7.648,66 (sete mil, seiscentos e quarenta e oito reais e sessenta e seis centavos) recebidos a título de compensação previdenciária através da conta de nº 10133-9 da Agência da Caixa Econômica Federal, aplicado no Fundo de CNPJ nº 11.061.217/0001-28 - IMA GERAL TIT PUB R, na mesma conta e agência. Por fim, foi discutido e aprovado o calendário de Reuniões do Conselho para o ano de 2023. Nada mais havendo a tratar, deu-se por encerrada a reunião da qual eu, Luciano Sobczak, Secretário, Lavrei esta ata que depois de lida e achada conforme segue assinada por todos os presentes.

José Augusto Gueltes

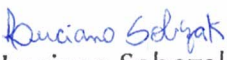
Luciano Sobczak

Osvaldo Christo Junior

Ana Estela Ofsiany

Jesse Loch Santos

Nívea Maria Buhler

Igor Popovicz